

ÎLES JARDINS ÎLES PARADIS

Relier art, écologie et poésie du vivant

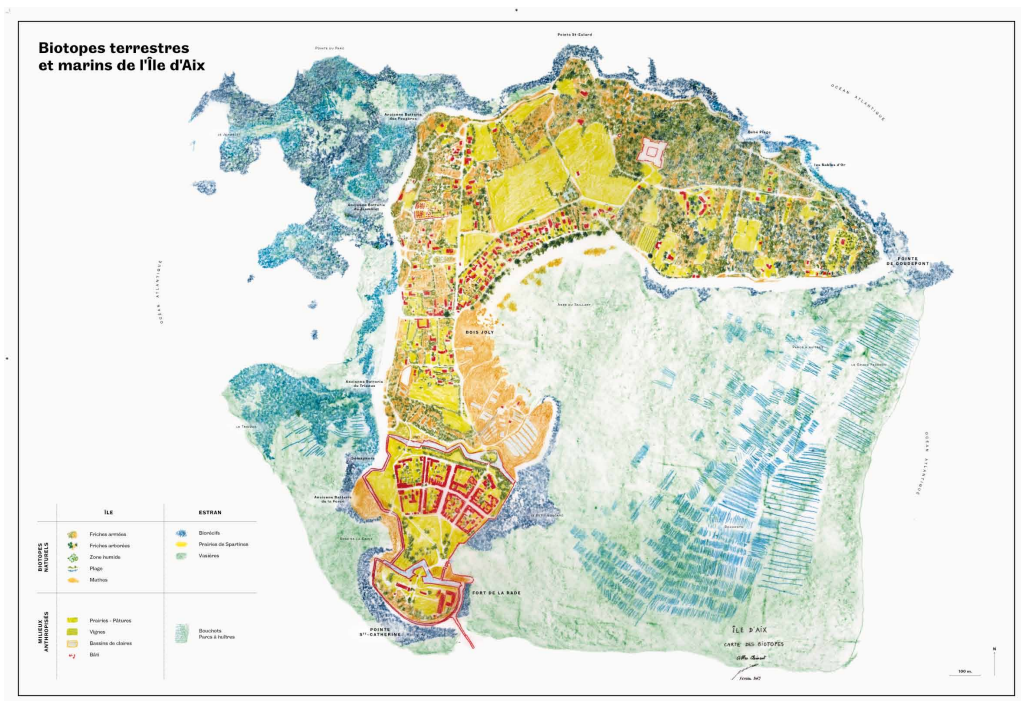

Exposition réalisée dans le cadre des créations en résidence mise en œuvre depuis janvier 2018 par l'association CIEL (Culture Îles Estuaires Littoral) sur les îles d'Aix et Madame

À DÉCOUVRIR JUSQU'AU 30 SEPTEMBRE 2019

ilesjardinsilesparadis.com

Information : Office de tourisme Rochefort-Océan

Bureau d'information touristique île Madame : 05 46 84 87 47

Bureau d'information touristique île d'Aix : 05 46 83 01 82

Service maritime île d'Aix : 05 46 84 60 50 www.service-maritime-iledaix.com

Service maritime île Madame : 06 17 92 81 65 <https://croisieresfourasines17.com>

REMERCIEMENTS AUX ARTISTES, AUX HABITANTS DES COMMUNES ET PARTENAIRES ASSOCIÉS



Gilles Clément Patrick Beaulieu

ÎLES JARDINS ÎLES PARADIS *Île d'Aix Île Madame*

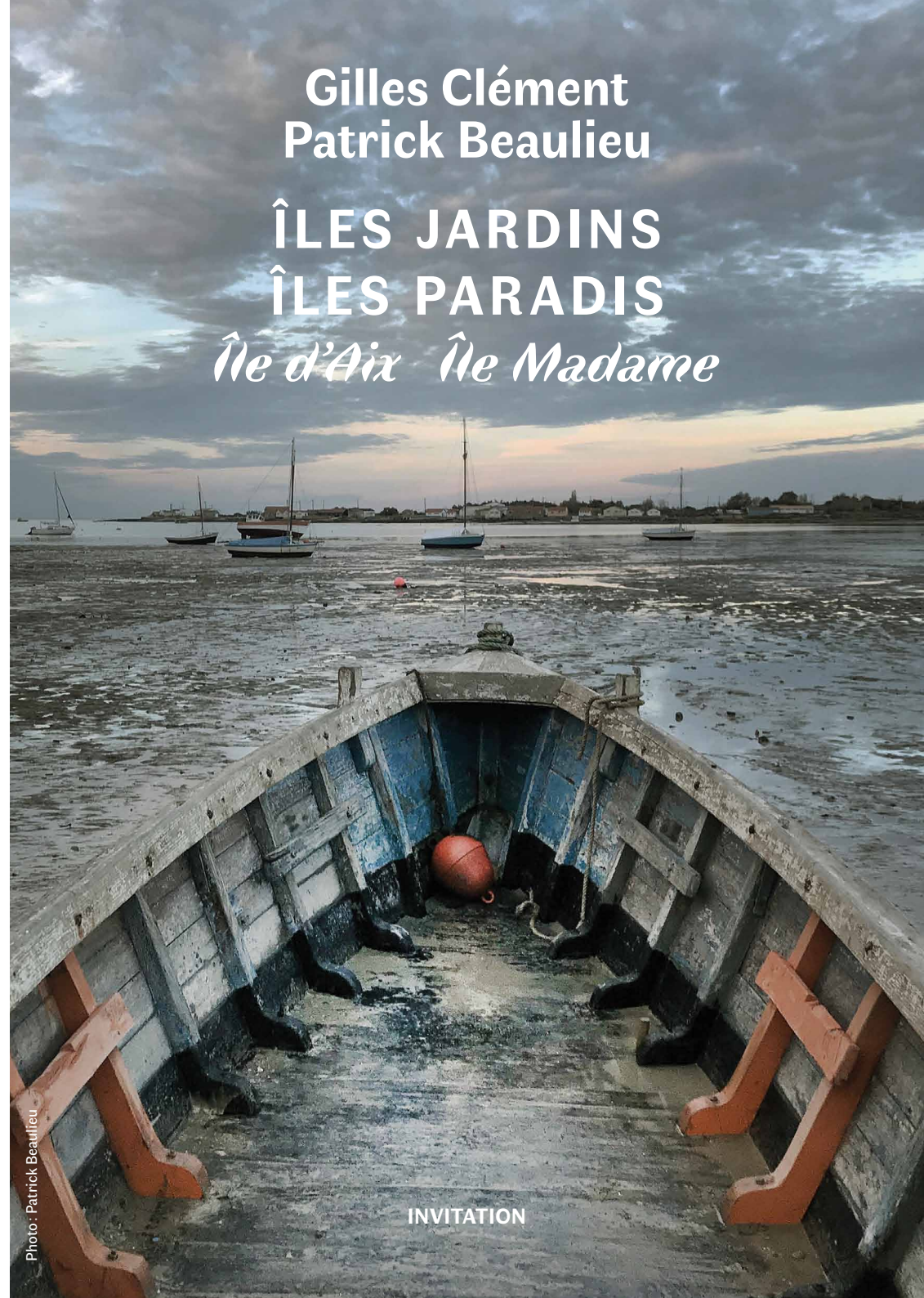

Photo : Patrick Beaulieu

INVITATION

PARCOURS INAUGURAL MULTISITE, BUISSONNIER, OCÉANIQUE EN PRÉSENCE DES ARTISTES

SAMEDI 29 JUIN

SUR L'ÎLE MADAME¹ PORT-DES-BARQUES SAINT-NAZAIRE-SUR-CHARENTE

10h

RENDEZ-VOUS À LA PASSE AUX BŒUFS VERS L'ÎLE MADAME

Cheminement vers les installations visuelles et sonores
Foudre et *Un loup qui nous caresse I*
de PATRICK BEAULIEU

12h30

SAINT-NAZAIRE-SUR-CHARENTE, À LA FONTAINE ROYALE DE LUPIN

Cheminement vers l'installation vidéo
Le souffle et *Excursion évanescence* de PATRICK
BEAULIEU avec la flottille des Lasses Marennaïses
ALLOCUTIONS & COCKTAIL MARIN

16h

PORT-DES-BARQUES, AUX ANSES et FRONT DE MER

Cheminement vers les installations visuelles et sonores
Un loup qui nous caresse II et III de PATRICK BEAULIEU

SUR L'ÎLE D'AIX²

À PARTIR DE 22h QUAI DE L'ACADIE

Excursion évanescence II de PATRICK BEAULIEU
avec la Flottille des Lasses Marennaïses

DIMANCHE 30 JUIN

SUR L'ÎLE D'AIX²

14h

RENDEZ-VOUS PRAIRIE DU SÉMAPHORE, BATTERIE DU MOULIN, GRANDE PLAGE

Cheminement vers *L'abécédaire insulaire* et *Citations*
de GILLES CLÉMENT

Cheminement vers l'installation visuelle et sonore
Un loup qui nous caresse IV de PATRICK BEAULIEU.

16h

AU FORT LIÉDOT

*Cartographie sensible de l'île d'Aix, Arbres
remarquables, Jardin Planétaire, Jardin en
Mouvement, Tiers-Paysage, École du jardin planétaire,*
de GILLES CLÉMENT

Anthologie botanique de l'île d'Aix
par THÉRÈSE RAUTUREAU

Photographies *Guérisseurs d'épaves*³, installation
vidéo *Maumusson*, installation visuelle et sonore
L'assoupissement de PATRICK BEAULIEU

Céramiques de Patrick Beaulieu et Gilles Clément
et *Bout de terre* par les étudiants de l'ENSA-LIMOGES

ALLOCUTIONS & COCKTAIL INSULAIRE

18h

AU FORT LIÉDOT

Rencontre autour de *L'École du Jardin Planétaire*
imaginée par GILLES CLÉMENT pour transmettre la
reconnaissance de la biodiversité.

Avec Gilles Clément, Nicole Pignier, professeure d'éco-
sémiotique à l'Université de Limoges, et Sébastien
Clément, paysagiste, à l'initiative de deux antennes
créées à Limoges et sur l'île de La Réunion.

À PARTIR DE 22h QUAI DE L'ACADIE

Installation lumineuse *Cyril* de PATRICK BEAULIEU

ALAIN ROUSSET

Président de la Région Nouvelle-Aquitaine

DOMINIQUE BUSSEREAU

Président du Département de la Charente-Maritime, Ancien Ministre

HERVÉ BLANCHÉ

Président de la Communauté d'agglomération Rochefort-Océan, Maire de Rochefort

LYDIE DEMENÉ

Maire de Port-des-Barques

ALAIN BURNET

Maire de l'île d'Aix

VALÉRIE BARTHÉLEMY

Maire de Saint-Nazaire-sur-Charente

ARNAUD LITTARDI

Directeur régional des affaires culturelles

BRUNO TOISON

Président de l'association CIEL (Culture Îles Estuaire Littoral)

ont le plaisir de vous convier à l'inauguration de

ÎLES JARDINS ÎLES PARADIS

Patrick Beaulieu
Gilles Clément

SAMEDI 29 JUIN À 10 H SUR L'ÎLE MADAME
DIMANCHE 30 JUIN À 14 H SUR L'ÎLE D'AIX

Direction artistique : DOMINIQUE TRUCO

Avec les collaborations artistiques et scientifiques de :
Thérèse, Michel, Issey Rautureau, Pierre-Luc Sénécal, Hernani Villasenor,
Nathanaël Abeille et les étudiants de l'Ensa-Limoges, Jean-Pierre Angibaud et les "guérisseurs"
de l'association les Lasses Marennaïses, Olivier Boé, Éric Chaumillon, Thibault Coulombier,
Armelle Combaud, UMR LIENSs CNRS Université de La Rochelle,
Théo Guezennec, Julien Kozéra, Estela López Solís, Véronique Mure.
Scénographie et design graphique : Christophe Moreau et Mahaut Clément

1. L'île Madame est accessible uniquement à pied à marée basse par le chemin submersible la Passe aux Bœufs. Le 29 juin la Passe aux Bœufs n'est pas accessible entre 13 h et 17 h. Soyez vigilants pour le retour vers Port-des-Barques.

2. L'île d'Aix est accessible par bateaux, notamment depuis la Pointe de la Fumée à Fouras, réservation conseillée.

3. Suite photographique au chantier Rabeau, baie de Bourcefranc-le-Chapus